

# RZUT DACHU 1 : 100

## INWENTARYZACJA

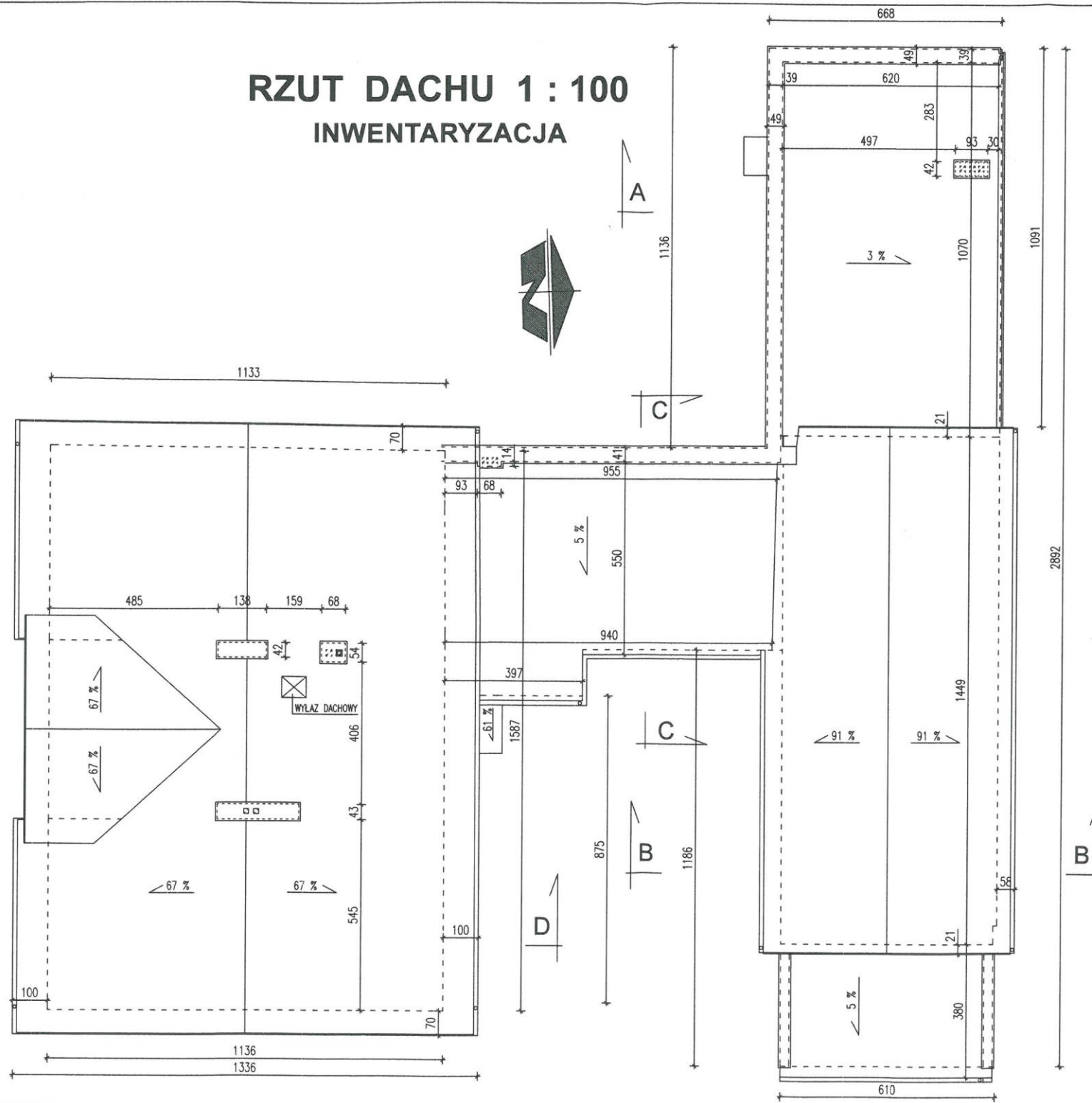

TEMAT:	Dostosowanie budynku Urzędu Gminy do warunków pracy w czasie pandemii	NR RYSUNKU: Rys
NAZWA RYSUNKU:	INWENTARYZACJA	SKALA: 1:100
STADIUM:	PROJEKT KONCEPCYJNY	DATA: 2022.04
LOKALIZACJA:	11-135 Lubomino, ul. Kopernika 7 działka nr 251/2, obręb Lubomino, Gmina Lubomino, powiat lidzbarski, woj. warm.-mazur.	TELEFON: 89 532 44 50
INWESTOR:	Urząd Gminy w Lubominie 11-135 Lubomino, ul. Kopernika 7	PODPISY:
JEDNOSTKA PROJEKTOWA:	Usługi Projektowe "GA-ANT" - tel. 505 429 856 11-200 Bartoszyce, ul. Bema 53/21 NIP 743 172 8046	
PROJEKTANT:	inż. Kazimierz Łysakowski Upr. Bud. nr 9/76/OL Uprawnienia budowlane do projektowania bez ograniczeń w specjalności konstrukcyjno-budowlanej	

# RZUT PODDASZA 1 : 100

## INWENTARYZACJA

UWAGA  
WYMIARY PODANE W ŚWIETLE WYPRAWIENYCH ŚCIAN

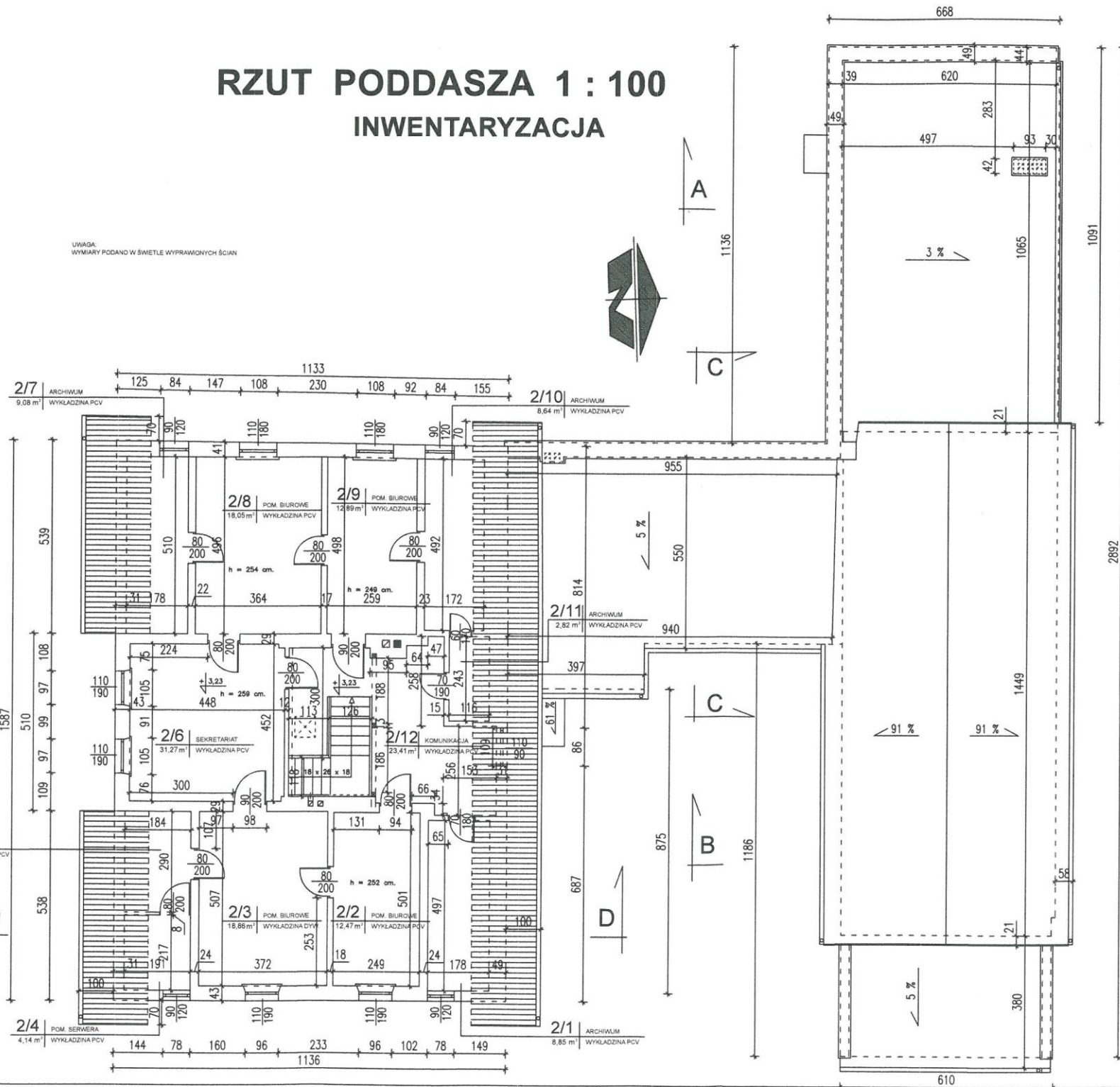

TEMAT:	Dostosowanie budynku Urzędu Gminy do warunków pracy w czasie pandemii	NR RYSUNKU: Rys
NAZWA RYSUNKU:	INWENTARYZACJA	SKALA: 1:100
STADIUM:	PROJEKT KONCEPCYJNY	DATA: 2022.04
LOKALIZACJA:	11-135 Lubomino, ul. Kopemika 7 działka nr 251/2, obręb Lubomino, Gmina Lubomino, powiat lidzbarski, woj. warm.-mazur.	TELEFON: 89 532 44 50
INWESTOR:	Urząd Gminy w Lubominie 11-135 Lubomino, ul. Kopemika 7	PODPISY:
JEDNOSTKA PROJEKTOWA:	Usługi Projektowe "GA-ANT" - tel. 505 429 856 11-200 Bartoszyce, ul. Bema 53/21 NIP-743 172 8046	
PROJEKTANT:	inż. Kazimierz Łysakowski Upr. Bud. nr 9/76/OL Uprawnienia budowlane do projektowania bez ograniczeń w specjalności konstrukcyjno-budowlanej	

A

DACHÓWKA CERAMICZNA HOLENDERKA  
 ŁATY 5 x 6 cm  
 PODŁATNIKI 2,2 cm  
 1 x PAPA ASFALTOWA  
 DESKI GR. 22 mm  
 KROKWE 12 x 14 CM CO OK. 85-110 CM.

B

DACHÓWKA CERAMICZNA HOLENDERKA  
 ŁATY 5 x 6 cm  
 PODŁATNIKI 2,2 cm  
 1 x PAPA ASFALTOWA  
 DESKI GR. 22 mm  
 KROKWE 12 x 14 CM CO OK. 85-110 CM.  
 WEŁNA MINERALNA  
 RUSZT DREWNIANY  
 PAROIZOLACJA  
 PŁYTA G-K

C

DESKI GR. 30 MM.  
 POLEPA  
 DESKOWANIE GR. 25 MM.  
 JEŹKI 20x24CM, CO OK. 0,80-1,10M.  
 DESKOWANIE GR. 25 MM.  
 TYNK NA TRZCINIE

D

DESKI GR. 30 MM.  
 POLEPA  
 DESKOWANIE GR. 25 MM.  
 BELKI DREW. 20x24CM, CO OK. 0,80-1,10M.  
 DESKOWANIE GR. 25 MM.  
 TYNK NA TRZCINIE

E

WYKŁADZINA PCV  
 SZLICHTA CEMENTOWA  
 STROP ŻELBETOWY NA BELKACH  
 STALOWYCH I 160 CO OK. 1,15 M  
 WYPRAWA WAPIENNO-CEMENTOWA

G

POSADZKA BETONOWA  
 PODSYPKA PIASKOWA  
 GRUNT RODZIMY

F

TERAKOTA  
 SZLICHTA BETONOWA  
 PODSYPKA PIASKOWA  
 GRUNT RODZIMY

# PRZEKRÓJ D - D 1 : 100

## INWENTARYZACJA

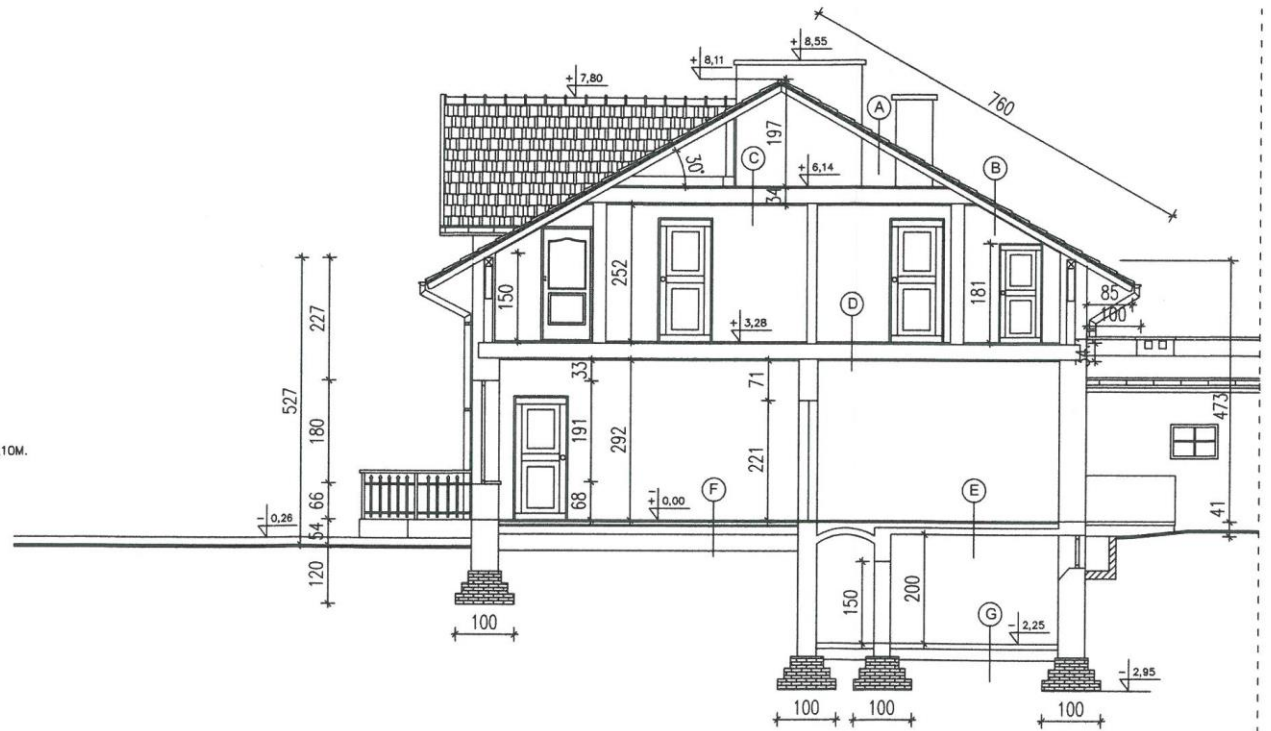

TEMAT:	Dostosowanie budynku Urzędu Gminy do warunków pracy w czasie pandemii	NR RYSUNKU: Rys
NAZWA RYSUNKU:	INWENTARYZACJA	SKALA: 1:100
STADIUM:	PROJEKT KONCEPCYJNY	DATA: 2022.04
LOKALIZACJA:	11-135 Lubomino, ul. Kopemika 7 działka nr 251/2, obręb Lubomino, Gmina Lubomino, powiat lubzbarski, woj. warm.-mazur.	TELEFON: 69 532 44 50
INWESTOR:	Urząd Gminy w Lubominie 11-135 Lubomino, ul. Kopemika 7	PODPISY:
JEDNOSTKA PROJEKTOWA:	Usługi Projektowe "GA-ANT" - tel. 505 429 856 11-200 Bartoszyce, ul. Bema 53/21 NIP 743 172 8046	
PROJEKTANT:	inż. Kazimierz Łysakowski Upr. Bud. nr 9/76/OL Uprawnienia budowlane do projektowania bez ograniczeń w specjalności konstrukcyjno-budowlanej	

# PRZEKRÓJ C - C 1 : 100

## INWENTARYZACJA

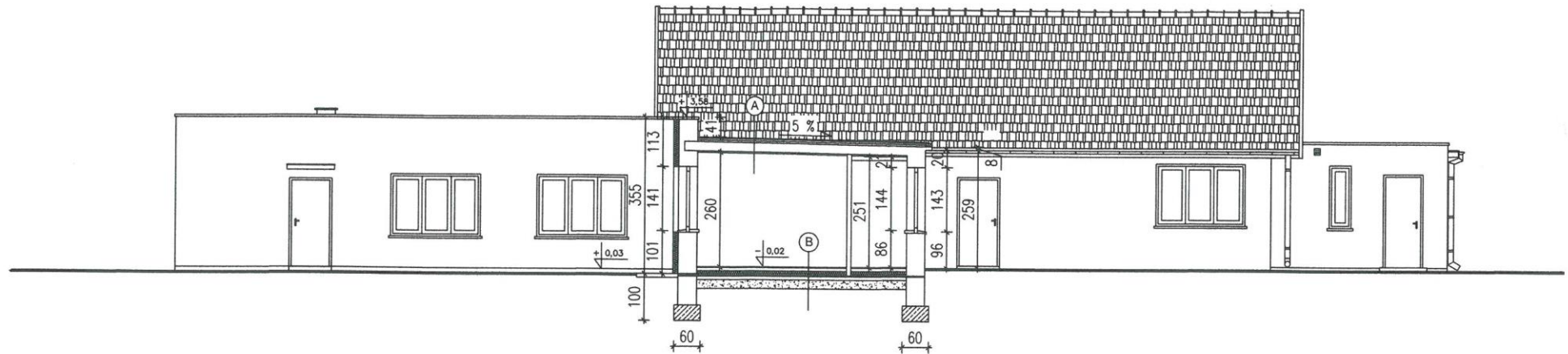

A

2 x PAPA NA LEPIKU  
SZLICHTA CEMENTOWA  
STYROPIAN  
STROP ŻELBETOWY NA BELKACH  
STAŁOWYCH I 180 CO OK. 1,0M.  
TYNK WAPIENNO-CEMENTOWY

B

WYKŁADZINA DYWANOWA  
SZLICHTA CEMENTOWA  
STYROPIAN  
2 x PAPA NA LEPIKU  
CHUDY BETON  
GRUNT RODZIMY

TEMAT:	Dostosowanie budynku Urzędu Gminy do warunków pracy w czasie pandemii	NR RYSUNKU: Rys
NAZWA RYSUNKU:	INWENTARYZACJA	SKALA: 1:100
STADIUM:	PROJEKT KONCEPCYJNY	DATA: 2022.04
LOKALIZACJA:	11-135 Lubomino, ul. Kopemika 7 działka nr 25/1/2, obręb Lubomino, Gmina Lubomino, powiat lidzbarski, woj. WIELKOPOLSKI	TELEFON: 89 532 44 50
INWESTOR:	Urząd Gminy w Lubominie 11-135 Lubomino, ul. Kopemika 7	PODPISY:
JEDNOSTKA PROJEKTOWA:	Usługi Projektowe "GA-ANT" - tel. 505 429 856 11-200 Bartoszyce, ul. Bema 53/21 NIP 743 172 8046	
PROJEKTANT:	inż. Kazimierz Łysakowski Upr. Bud. nr 9/76/OL Uprawnienia budowlane do projektowania bez ograniczeń w specjalności konstrukcyjno-budowlanej	

# PRZEKRÓJ A - A 1 : 100

## INWENTARYZACJA

A

2 x PAPA NA LEPIKU  
SZLICHTA CEMENTOWA  
WARSTWA SPADKOWA-ZUZEL  
STROP ŻELBETOWY NA BELKACH  
STALOWYCH I 180 CO OK. 1,0M.  
TYNK WAPIENNO-CEMENTOWY

B

PANELE PODŁOGOWE  
SZLICHTA CEMENTOWA  
2 x PAPA NA LEPIKU  
CHUDY BETON  
GRUNT RODZIMY

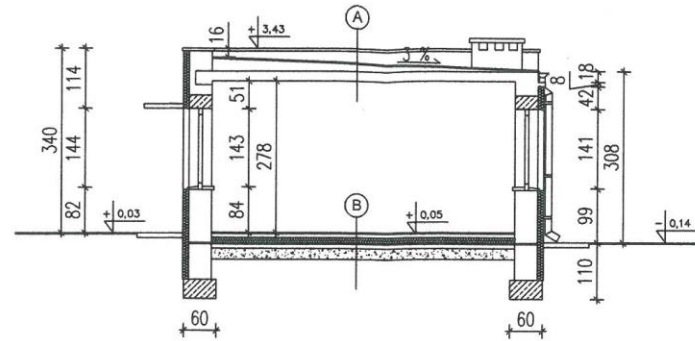

# PRZEKRÓJ B - B 1 : 100

## INWENTARYZACJA

A

DACHÓWKA CERAMICZNA HOLENDERKA  
ŁĄTY 5 x 6 cm  
PODLATNIKI 2,2 cm  
DESKI NA ZAKŁAD GR. 22 mm  
KROKIEWIE 8 x 16 CM CO OK. 100 CM.

B

WEŁNA MINERALNA 2x5 CM.  
DESKI NA ZAKŁAD 2x25 MM.  
POLEPA  
DESKOWANIE GR. 25 MM.  
BELKI DREWNIANE 15x20 CM, CO OK. 1,00M.  
TYNK NA TRZCINIE  
GŁADŹ GIPSOWA

C

PANELE PODŁOGOWE  
SZLICHTA CEMENTOWA  
2 x PAPA NA LEPIKU  
CHUDY BETON  
GRUNT RODZIMY

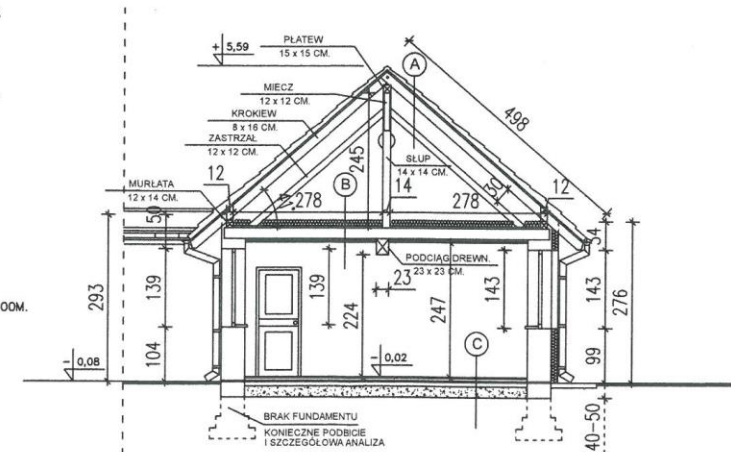

TEMAT:	Dostosowanie budynku Urzędu Gminy do warunków pracy w czasie pandemii	NR RYSUNKU: Rys
NAZWA RYSUNKU:	INWENTARYZACJA	SKALA: 1:100
STADIUM:	PROJEKT KONCEPCYJNY	DATA: 2022.04
LOKALIZACJA:	11-135 Lubomino, ul. Kopernika 7 działka nr 251/2, obręb Lubomino, Gmina Lubomino, powiat lidzbarski, woj. warm.-mazur.	TELEFON: 89 532 44 50
INWESTOR:	Urząd Gminy w Lubominie 11-135 Lubomino, ul. Kopernika 7	PODPISY:
JEDNOSTKA PROJEKTOWA:	Usługi Projektowe "GA-ANT" - tel. 505 429 856 11-200 Bartoszyce, ul. Bema 53/21 NIP 743 172 8046	
PROJEKTANT:	inż. Kazimierz Łysakowski Upr. Bud. nr 9/76/OL Uprawnienia budowlane do projektowania bez ograniczeń w specjalności konstrukcyjno-budowlanej	

# ELEWACJA WSCHODNIA 1 : 100

## INWENTARYZACJA



TEMAT:	Dostosowanie budynku Urzędu Gminy do warunków pracy w czasie pandemii	NR RYSUNKU: Rys
NAZWA RYSUNKU:	INWENTARYZACJA	SKALA: 1:100
STADIUM:	PROJEKT KONCEPCYJNY	DATA: 2022.04
LOKALIZACJA:	11-135 Lubomino, ul. Kopemika 7 działka nr 251/2, obręb Lubomino, Gmina Lubomino, powiat lidzbarski, woj. warm.-mazur.	TELEFON: 89 532 44 50
INWESTOR:	Urząd Gminy w Lubominie 11-135 Lubomino, ul. Kopemika 7	PODPISY:
JEDNOSTKA PROJEKTOWA:	Usługi Projektowe "GA-ANT" - tel. 505 429 856 11-200 Bartoszyce, ul. Bema 53/21 NIP 743 172 8048	
PROJEKTANT:	inż. Kazimierz Łysakowski Upr. Bud. nr 9/76/OL Uprawnienia budowlane do projektowania bez ograniczeń w specjalności konstrukcyjno-budowlanej	

# ELEWACJA POŁUDNIOWA 1 : 100

## INWENTARYZACJA



TEMAT:	Dostosowanie budynku Urzędu Gminy do warunków pracy w czasie pandemii	NR RYSUNKU: Rys
NAZWA RYSUNKU:	INWENTARYZACJA	SKALA: 1:100
STADIUM:	PROJEKT KONCEPCYJNY	DATA: 2022.04
LOKALIZACJA:	11-135 Lubomino, ul. Kopemika 7 działka nr 251/2, obręb Lubomino, Gmina Lubomino, powiat lidzbarski, woj. warm.-mazur.	TELEFON: 89 532 44 50
INWESTOR:	Urząd Gminy w Lubominie 11-135 Lubomino, ul. Kopemika 7	PODMIĘTY: 
JEDNOSTKA PROJEKTOWA:	Usługi Projektowe "GA-ANT" - tel. 505 429 856 11-200 Bartoszyce, ul. Bema 53/21 NIP 743 172 8046	
PROJEKTANT:	inż. Kazimierz Łysakowski Upr. Bud. nr 9/76/OL Uprawnienia budowlane do projektowania bez ograniczeń w specjalności konstrukcyjno-budowlanej	

# ELEWACJA ZACHODNIA 1 : 100

## INWENTARYZACJA

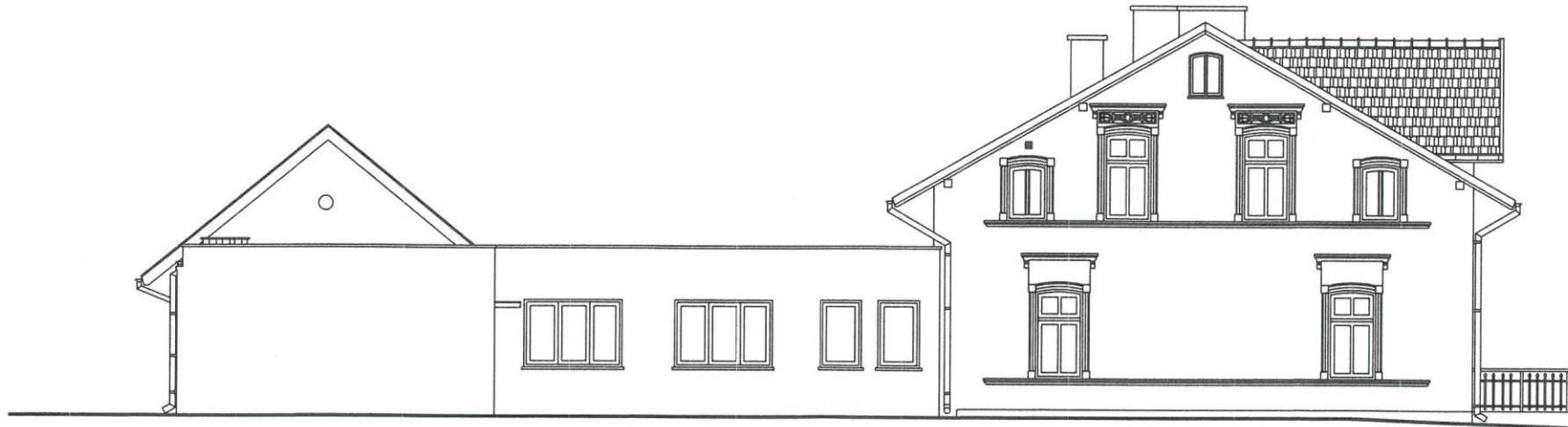

TEMAT:	Dostosowanie budynku Urzędu Gminy do warunków pracy w czasie pandemii	NR RYSUNKU: Rys
NAZWA RYSUNKU:	INWENTARYZACJA	SKALA: 1:100
STADIUM:	PROJEKT KONCEPCYJNY	DATA: 2022.04
LOKALIZACJA:	11-135 Lubomino, ul. Kopemika 7 działka nr 251/2, obręb Lubomino, Gmina Lubomino, powiat łoszyński, woj. warm.-mazur.	INWESTOR:
INWESTOR:	Urząd Gminy w Lubominie 11-135 Lubomino, ul. Kopemika 7	TELEFON: 89 532 44 50
JEDNOSTKA PROJEKTOWA:	Usługi Projektowe "GA-ANT" - tel. 505 429 856 11-200 Bartoszyce, ul. Bema 53/21 NIP 743 172 8046	PODPISY:
PROJEKTANT:	inż. Kazimierz Łysakowski Upr. Bud. nr 9/78/OL Uprawnienia budowlane do projektowania bez ograniczeń w specjalności konstrukcyjno-budowlanej	



# ELEWACJA PÓŁNOCNA 1 : 100

## INWENTARYZACJA

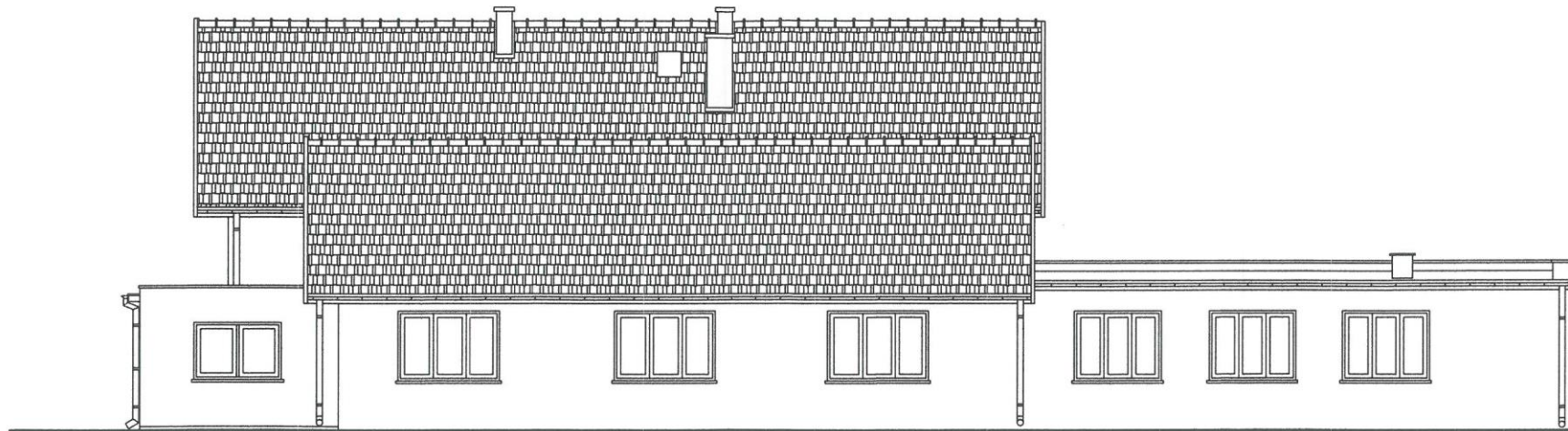

TEMAT:	Dostosowanie budynku Urzędu Gminy do warunków pracy w czasie pandemii	NR RYSUNKU: Rys
NAZWA RYSUNKU:	INWENTARYZACJA	SKALA: 1:100
STADIUM:	PROJEKT KONCEPCYJNY	DATA: 2022.04
LOKALIZACJA:	11-135 Lubomino, ul. Kopernika 7 działka nr 251/2, obręb Lubomino, Gmina Lubomino, powiat Iłzbarski, woj. warm.-mazur.	TELEFON: 69 532 44 50
INWESTOR:	Urząd Gminy w Lubominie 11-135 Lubomino, ul. Kopernika 7	PODPISY:
JEDNOSTKA PROJEKTOWA:	Usługi Projektowe "GA-ANT" - tel. 505 429 856 11-200 Bartoszyce, ul. Bema 53/21 NIP 743 172 8046	
PROJEKTANT:	inż. Kazimierz Łysakowski Upr. Bud. nr 9/76/OL Uprawnienia budowlane do projektowania bez ograniczeń w specjalności konstrukcyjno-budowlanej	